

Bemerkungen:

1. Der lichte Abstand der dem Gleis nächstliegenden Teile der Straßeneinfassung, Schrankenentriebe, Tasten usw. muss zur Gleisachse $\geq 3,00$ m betragen (RRI 815).
2. Der Abstand der Straßeneinfassung (Andreaskreuze) vom Schrankenentrieb (Mitte) soll ca. 1,00 m betragen (RRI 815).
3. Es ist ein Überstand des Bü-Belages über die Fahrbahnmarkierung von mindestens 30 cm sicherzustellen.
4. Die Beschilderung und Markierung erfolgt nachrichtlich.
5. Drahtzugleitung mit Lastverteilungsplatten sichern
6. ungesicherte Übergangsstelle mit einheitlicher Bordhöhe (3cm) gemäß DIN 18 040

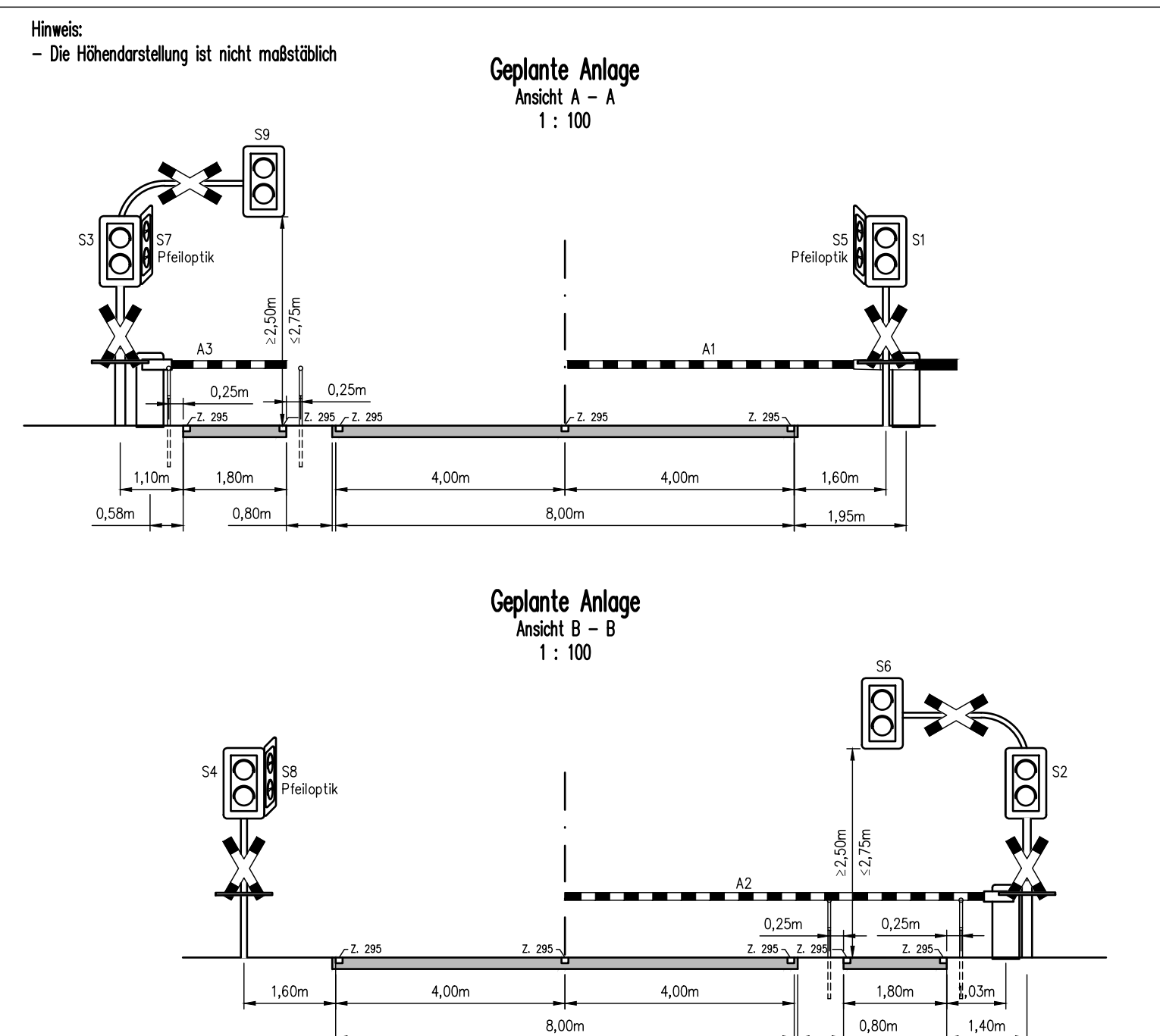

1. Änderung		Unterlage 707																																																									
Genehmigungswerk Eisenbahn-Bundesamt																																																											
Übersichtskarte																																																											
<table border="1"> <tr> <td colspan="2">Verfahrensbüro</td> <td colspan="2">Planzeichen Nr. 6707-18.0-14</td> </tr> <tr> <td colspan="2">DB Inf. AGG</td> <td colspan="2">Projekt-Nr. 1 05679714</td> </tr> <tr> <td colspan="2">Regien Südost</td> <td colspan="2">Datum</td> </tr> <tr> <td colspan="2">Kurt Schwanen-Strasse 1</td> <td colspan="2">get. 18.08.2023</td> </tr> <tr> <td colspan="2">91050, Erfurt</td> <td colspan="2">bearb. 18.08.2023</td> </tr> <tr> <td colspan="2">N. 03.2025</td> <td colspan="2">gepr. 17.07.2024</td> </tr> <tr> <td colspan="2">Daten</td> <td colspan="2">Schulze</td> </tr> <tr> <td colspan="2"> Prof. Dr. Andreas Seidel unterschreibt </td> <td colspan="2"> Planer/Fasser: SCHIEDT & BACHMANN Eisenstraße 14 32479 Barsing Fax: (050) 440 082-50 (050) 440 082-7 N. 03.2025 Datum </td> </tr> <tr> <td colspan="2">Verfahren</td> <td colspan="2"> get. Christian Schulze unterschreibt Datum </td> </tr> </table>				Verfahrensbüro		Planzeichen Nr. 6707-18.0-14		DB Inf. AGG		Projekt-Nr. 1 05679714		Regien Südost		Datum		Kurt Schwanen-Strasse 1		get. 18.08.2023		91050, Erfurt		bearb. 18.08.2023		N. 03.2025		gepr. 17.07.2024		Daten		Schulze		Prof. Dr. Andreas Seidel unterschreibt		Planer/Fasser: SCHIEDT & BACHMANN Eisenstraße 14 32479 Barsing Fax: (050) 440 082-50 (050) 440 082-7 N. 03.2025 Datum		Verfahren		get. Christian Schulze unterschreibt Datum																					
Verfahrensbüro		Planzeichen Nr. 6707-18.0-14																																																									
DB Inf. AGG		Projekt-Nr. 1 05679714																																																									
Regien Südost		Datum																																																									
Kurt Schwanen-Strasse 1		get. 18.08.2023																																																									
91050, Erfurt		bearb. 18.08.2023																																																									
N. 03.2025		gepr. 17.07.2024																																																									
Daten		Schulze																																																									
Prof. Dr. Andreas Seidel unterschreibt		Planer/Fasser: SCHIEDT & BACHMANN Eisenstraße 14 32479 Barsing Fax: (050) 440 082-50 (050) 440 082-7 N. 03.2025 Datum																																																									
Verfahren		get. Christian Schulze unterschreibt Datum																																																									
Ausgangspunktverfahren: Änderung im Verfahren		N. 03.2025																																																									
Änderungsverfahren: Antragstellung		17.07.2024																																																									
Index: Änderungen bzw. Ergänzungen		Planungsfeld																																																									
Genehmigungsplanung: Unterlage für eine Entscheidung nach § 18 Abs. 1 S. 1 Nr. 1																																																											
<table border="1"> <tr> <td colspan="2">Verfahrensbüro</td> <td colspan="2">Planzeichen Nr. 6707-18.0-14</td> </tr> <tr> <td colspan="2">DB Inf. AGG</td> <td colspan="2">Projekt-Nr. 1 05679714</td> </tr> <tr> <td colspan="2">Regien Südost</td> <td colspan="2">Datum</td> </tr> <tr> <td colspan="2">Kurt Schwanen-Strasse 1</td> <td colspan="2">get. 18.08.2023</td> </tr> <tr> <td colspan="2">91050, Erfurt</td> <td colspan="2">bearb. 18.08.2023</td> </tr> <tr> <td colspan="2">N. 03.2025</td> <td colspan="2">gepr. 17.07.2024</td> </tr> <tr> <td colspan="2">Daten</td> <td colspan="2">Schulze</td> </tr> <tr> <td colspan="2"> Prof. Dr. Andreas Seidel unterschreibt </td> <td colspan="2"> Planer/Fasser: SCHIEDT & BACHMANN Eisenstraße 14 32479 Barsing Fax: (050) 440 082-50 (050) 440 082-7 N. 03.2025 Datum </td> </tr> <tr> <td colspan="2">Verfahren</td> <td colspan="2"> get. Christian Schulze unterschreibt Datum </td> </tr> </table>		Verfahrensbüro		Planzeichen Nr. 6707-18.0-14		DB Inf. AGG		Projekt-Nr. 1 05679714		Regien Südost		Datum		Kurt Schwanen-Strasse 1		get. 18.08.2023		91050, Erfurt		bearb. 18.08.2023		N. 03.2025		gepr. 17.07.2024		Daten		Schulze		Prof. Dr. Andreas Seidel unterschreibt		Planer/Fasser: SCHIEDT & BACHMANN Eisenstraße 14 32479 Barsing Fax: (050) 440 082-50 (050) 440 082-7 N. 03.2025 Datum		Verfahren		get. Christian Schulze unterschreibt Datum		<table border="1"> <tr> <td colspan="2">Höhensystem</td> <td colspan="2">DHHN2016</td> </tr> <tr> <td colspan="2">Koordinatensystem</td> <td colspan="2">DB_REF</td> </tr> <tr> <td colspan="2">Umrissplanung</td> <td colspan="2">Vermessung</td> </tr> <tr> <td colspan="2">Baßgröße</td> <td colspan="2">1089 mm x B4</td> </tr> <tr> <td colspan="2">Hofgröße</td> <td colspan="2">1250</td> </tr> </table>		Höhensystem		DHHN2016		Koordinatensystem		DB_REF		Umrissplanung		Vermessung		Baßgröße		1089 mm x B4		Hofgröße		1250	
Verfahrensbüro		Planzeichen Nr. 6707-18.0-14																																																									
DB Inf. AGG		Projekt-Nr. 1 05679714																																																									
Regien Südost		Datum																																																									
Kurt Schwanen-Strasse 1		get. 18.08.2023																																																									
91050, Erfurt		bearb. 18.08.2023																																																									
N. 03.2025		gepr. 17.07.2024																																																									
Daten		Schulze																																																									
Prof. Dr. Andreas Seidel unterschreibt		Planer/Fasser: SCHIEDT & BACHMANN Eisenstraße 14 32479 Barsing Fax: (050) 440 082-50 (050) 440 082-7 N. 03.2025 Datum																																																									
Verfahren		get. Christian Schulze unterschreibt Datum																																																									
Höhensystem		DHHN2016																																																									
Koordinatensystem		DB_REF																																																									
Umrissplanung		Vermessung																																																									
Baßgröße		1089 mm x B4																																																									
Hofgröße		1250																																																									
Änderung der technischen Sicherung am BÜ 18,0 Heimboldshausen Strecke 6707 Gerstungen - Heimboldshausen, Bahn-km 18,015																																																											
Planart:		Kreuzungsplan																																																									
Planmaß:																																																											
Bahnübergang km 18,015 (Strecke 6707) Heimboldshausen																																																											